

あもりの冬を盛り上げるコラボイベント

津軽海峡クリスマススタンプラリー2020

〈期間〉2020年12月1日(火)～12月25日(金)
 〈問〉青森県観光物産館アスパム ☎017-735-5311

青森市、函館市のクリスマスイベント会場をはじめとする4箇所のスタンプ押印で応募条件達成。抽選で43名様にペア宿泊券等のプレゼントが当選。



青森駅現駅舎イルミネーション

〈期間〉2020年12月11日(金)～2021年3月21日(日)
 〈時間〉16:00～21:00
 〈場所〉青森駅
 〈問〉JR青森支店 ☎017-734-6734 (平日 9:00～17:00)



現在の青森駅舎でのイルミネーションは今年で最後となります。約1万個のライトで、青森駅をきらびやかに装飾します。ぜひ、青森駅へお越しください。

八甲田丸カウントダウン2021

〈期間〉2020年12月31日(木)～2021年1月1日(金・祝)
 〈時間〉23:20～24:50(予定)
 〈場所〉八甲田丸船外
 〈問〉青函連絡船メモリアルシップ八甲田丸 ☎017-735-8150



ニューイヤー花火大会、抽選会
 ※新型コロナウイルス感染症の感染拡大状況等によりイベント内容の変更や中止になる場合があります。
 ※密集、密接を避けるため、入場制限をさせていただきます場合があります。

第5代名人・千葉作龍さんによる ねぶた面づくり教室

〈期間〉2021年1月9日(土)・1月10日(日)
 〈時間〉9:30～15:30(12:00～13:00休憩)
 〈場所〉ねぶたの家ワ・ラッセ 1階 交流学習室1・2
 〈問〉ねぶたの家ワ・ラッセ ☎017-752-1311



対象は小学5年生以上(小学生は保護者同伴)で2日間参加できる方(先着20名程度)、料金1,500円

イガ米～きてけフェア

〈期間〉2021年2月6日(土)～2月7日(日)
 〈時間〉10:00～15:00
 〈場所〉青森県観光物産館アスパム
 〈問〉中泊町 ☎0173-57-2111



中泊町の特産品の海産物や農産物が勢ぞろい!!

青森サイクルフェスタ 海辺de 雪上2hエンテューロ

〈期間〉2021年2月7日(日)
 〈時間〉10:00～12:00
 〈場所〉青森県観光物産館アスパム裏「青い海公園」
 〈問〉青森サイクルフェスタ実行委員会 ☎090-7563-2946



雪上で行われる2時間耐久自転車レース。雪とふれあいながらサイクルを楽しめる、冬の新たなスポーツイベントです。事前申し込みが必要です。

2021ウインターフェスティバル

〈期間〉2021年3月7日(日)
 〈時間〉9:00～17:00
 〈場所〉モヤヒルズ
 〈問〉モヤヒルズ ☎017-764-1110



スキー場利用者への感謝の気持ちを込めて大抽選会、雪上ゲーム大会、スキー大会などを開催します。
 〈料金〉【前売】大人:1,530円/子ども・高齢者:1,020円
 【当日】大人:2,040円/子ども・高齢者:1,530円
 ※子ども…小学生まで/高齢者…60歳以上

パサージュ広場イルミネーション

〈期間〉2020年12月11日(金)～2021年2月28日(日)
 〈時間〉16:00～23:00
 〈場所〉パサージュ広場
 〈問〉パサージュ広場(青森商工会議所) ☎017-734-1311



パサージュ広場を象徴するシンボルツリーをイルミネーションで装飾し、クリスマスムードを盛り上げます。

ワ・ラッセ企画展＆“特別ねぶた”展示

〈期間〉企画展:2020年12月23日(水)～2021年1月11日(月・祝)
 〈時間〉9:00～18:00(場所)ねぶたの家ワ・ラッセ ねぶたホール(有料コーナー)
 〈問〉ねぶたの家ワ・ラッセ ☎017-752-1311



ねぶた師支援クラウドファンディング企画により実現した、ねぶた師14名全員での合作“特別ねぶた”。12月23日10時にお披露目され、翌8月上旬まで展示。“特別ねぶた”の下絵を展示する企画展も開催します。

1月・2月小学生往復無料企画「チャンス 八甲田樹氷を親に行こう!」

〈期間〉2021年1月1日(金・祝)～2月28日(日)
 〈時間〉始発/9:00 上り最終/15:40
 〈場所〉八甲田ロープウェイ
 〈問〉八甲田ロープウェイ ☎017-738-0343



青森市「あもり冬のワンダーランド」「国際樹氷サミット in 青森」の同時アイテムとして世界に誇る「樹氷」を是非体感してください。
 ※大人1名(有料)につき小学生2名が無料。

八甲田丸ファン感謝デー

〈期間〉2021年1月9日(土)～1月11日(月・祝)
 〈時間〉10:00～16:00(最終日15:00)
 〈場所〉八甲田丸 2階 多目的ホールなど
 〈問〉青函連絡船メモリアルシップ八甲田丸 ☎017-735-8150



ミニチュア鉄道模型(新幹線や寝台列車など)が会場内の線路を走行します。
 ※新型コロナウイルス感染症の感染拡大状況等によりイベント内容の変更や中止になる場合があります。
 ※密集、密接を避けるため、入場制限をさせていただきます場合があります。

第33回 棟方志功賞版画展

〈期間〉2021年2月6日(土)～2月8日(月)
 〈時間〉10:00～17:00(初日は12:00～)
 〈場所〉協同組合タッケン美術展示館 全館(青森市民美術展示館)
 〈問〉(一財)青森市文化観光振興財団 ☎017-773-7304



市内小・中・高校生を対象に版画作品を募集し、入選以上の作品を展示。入場無料。

雪と子どものスペシャルイベント

〈期間〉2021年2月14日(日)
 〈時間〉10:00～15:00
 〈場所〉モヤヒルズ
 〈問〉モヤヒルズ ☎017-764-1110



子どもを対象としたイベントを開催。雪上ゲーム大会など子どもが楽しめるイベントをたくさんご用意します。(参加料無料)

お問い合わせ(※土・日・祝休)

青森市経済部観光課…………… ☎017-734-5179
 公益社団法人青森観光コンベンション協会… ☎017-723-7211



※イベント内容等が変更になる場合もございますので、予めご了承ください。



令和2年度

雪だ! 灯りだ! 芸術だ!

あもり

冬ワキダ-ラビド

あもり灯りと紙のページェント

2020年12月11日(金)～2021年2月7日(日)

駅前公園イルミネーション

2020年12月11日(金)～2021年2月7日(日)

あもり雪灯りまつり

2021年1月29日(金)～1月31日(日)

第43回 青森冬まつり

2021年2月6日(土)～2月7日(日)

ザ・もつけ祭り&冬花火

2021年2月6日(土)



主催

雪だ!灯りだ!芸術だ!あもり冬のワンダーランド実行委員会

事務局:青森市・青森商工会議所・公益社団法人青森観光コンベンション協会・特定非営利活動法人あもりみなとクラブ
 協力:陸上自衛隊青森駐屯地

協賛

アートホテル青森/(株)アール・エー・ビー サービス/ABA青森朝日放送/(公社)青森観光コンベンション協会/青森観光バス(株)/青森魚類(株)/(株)青森銀行
 青森ケーブルテレビ(株)/青森県観光物産館アスパム/青森港湾研究協会/(株)青森テレビ/青森放送(株)/青森三菱電機機器販売(株)/NPO法人あもりみなとクラブ
 アップルパレス青森/(株)エービッツ/(株)大坂組/カルビー(株)/(株)北浜造船鉄工/(株)JR東日本青森商業開発/志田内海(株)/(株)城ヶ倉観光・HOTEL Jogakura
 酸ヶ湯温泉(株)/創創舎/津軽海峡フェリー(株)/(株)東奥日報社/東北電力(株)青森支店/(株)日専連ホールディングス/(株)細川産業/(株)ホテル青森/(株)みちのく銀行
 モヤヒルズ/(株)ヤマウ鳥谷臨港倉庫(50音順)



八甲田丸

A-FACTORY



ザ・もつけ祭り&冬花火

2021年2月6日(土)
 時間 17:30~19:00
 場所 ワ・ラッセ 西の広場

もつけ姿の男たちによる雪上網引で興奮し、冬の打ち上げ花火でフィナーレを飾ります!



青森県観光物産館
 アスパム

オープニングセレモニー

2020年12月11日(金)
 時間 17:45~(16:00~はプレオープン)
 場所 青森県観光物産館アスパム 西側駐車場(特設会場)

「CHRISTMAS MARKET in アスパム」と「あおり冬のワンダーランド」共催によるオープニングセレモニー。クリスマスツリー、「あおり灯りと紙のページェント」「駅前公園イルミネーション」を同時に点灯。



第43回 青森冬まつり

2021年2月6日(土)~
 2月7日(日)

時間 9:00~15:00
 場所 青い海公園



陸上自衛隊青森駐屯地制作の雪の大型すべり台が目玉の、青森冬恒例のイベント。スノーランド(棒パン・出店・乗馬体験・風揚げ体験など)で、家族で楽しめるイベントが盛りだくさん! 青森サイクルフェスタも連携開催!

新町街灯雪だるま〜る(新町商店街)

2020年12月11日(金)~
 2021年2月7日(日)

点灯時間 16:00~21:00
 場所 新町通り

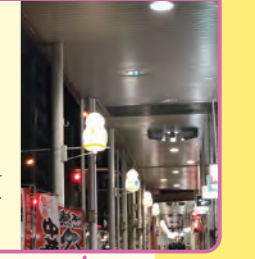

新町通り街灯に約130個の「雪だるま〜る」が登場! 商工会議所事業コラボ!

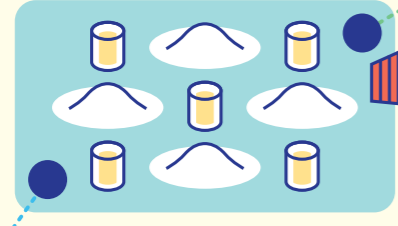

ねぶたの家
 ワ・ラッセ



あおり雪灯りまつり

2021年1月29日(金)~
 1月31日(日)

点灯時間 17:00~21:00
 場所 ワ・ラッセ 西の広場



市民の皆様のご協力をいただいて制作した雪灯りやWISHキャンドルの制作体験を行い、街をやさしい灯りで彩ります。

あおり灯りと紙のページェント

2020年12月11日(金)~
 2021年2月7日(日)

点灯時間 16:00~21:00
 場所 JR青森駅前 駅前公園/A-FACTORY

ねぶたの家「ワ・ラッセ」 JR新青森駅新幹線コンコース内/柳町通り



ねぶた技法による市民創作の和紙オブジェ「雪だるま〜る」が青森ベイエリアの他、中心市街地をあたたかい光で照らします。

CHRISTMAS MARKET in アスパム

2020年12月11日(金)~12月25日(金)

時間 <平日>16:00~20:30
 <土日>11:00~20:30

場所 青森県観光物産館アスパム
 問 青森県観光物産館アスパム
 ☎017-735-5311



雪と光に包まれた幻想的な会場に約10mの巨大クリスマスツリー。本場ドイツ製ヒュッテでは、本格的ドイツ料理や温かいドリンク、可愛いグッズを販売します。

善知鳥神社



青森駅

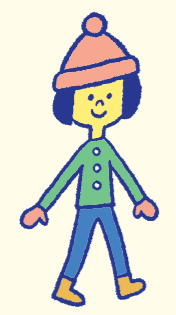

新町通り



駅前公園

青森市役所
 駅前庁舎

青森
 商工会議所
 会館

中央古川通り

パサージュ
 広場



アスパム通り



柳町通り

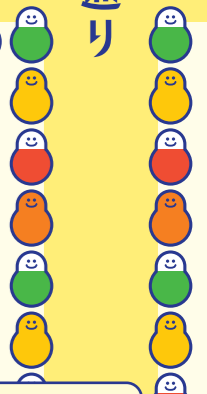

駅前公園イルミネーション

2020年12月11日(金)~
 2021年2月7日(日)

点灯時間 16:00~21:00
 場所 駅前公園



駅前公園をLED電球で装飾し、駅前周辺を彩ります。

ニコニコ通り

昭和通り



ねぶたアート創生プロジェクト

オンライン・シンポジウム

期間 2021年1月23日(土)
 場所 市役所本庁舎サードプレイス

ねぶたアートに関連する内容をテーマに、ねぶた師、芸術・観光分野の有識者によるシンポジウムを開催。

吹奏楽部員と囃子方の協働演奏

期間 2021年1月23日(土)

市内の小中学校の吹奏楽部員と青森ねぶた運行団体協議会囃子委員会が共演した動画を発信。

ねぶたの技法を用いた新たなアート作品の展示

期間 2021年2月1日(月)~2月28日(日)
 場所 市役所本庁舎サードプレイス、駅前庁舎スクエア、リンクモア平安閣市民ホール、国際芸術センター、青森駅前地区15施設、浅虫地区11施設

ねぶた師に「青森」というテーマで制作していただいたアート作品を展示。

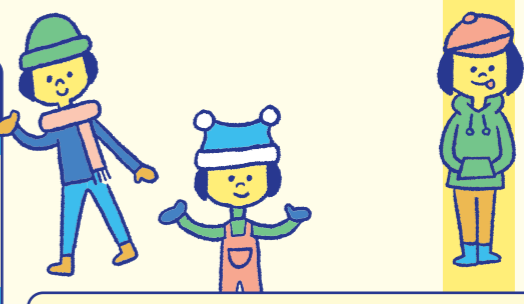

あおり冬のワンダーランド フォトコンテスト



2020年12月11日(金)~
 2021年2月7日(日)

「#(ハッシュタグ)あおり冬のワンダーランドフォトコン」をつけて撮影した写真を「Instagram(インスタグラム)」に投稿して賞品ゲットを目指そう! 詳細についてはInstagramアプリ内で上記ネームタグをスキャンまたは、アプリ内で「a_w_official」と検索して注意事項をよく読み、投稿してください。
 ※写真はイメージです。

